

INSTRUCTIVO PROCESO DE MATRICULACIÓN

CUATRIMESTRE ENERO-ABRIL 2023



El presente documento describe el procedimiento que deben seguir los estudiantes, activos y de reingreso, de los niveles Técnico Superior, Grado y Posgrado modalidad semipresencial para matricular el cuatrimestre enero-abril 2023.

Para que tu proceso de matriculación sea exitoso te recomendamos ejecutarlo conforme se describe a continuación.

PASO 1

SELECCIÓN FORMA DE PAGO

Fecha: del lunes 28 de noviembre al miércoles 14 de diciembre

Es indispensable completar las informaciones relativas al pago del cuatrimestre que inscribirás: seleccionar la forma de pago y completar/actualizar tus datos fiscales. Este proceso se encuentra disponible a través de este enlace <https://formapago.unapec.edu.do/login>

También puedes ingresar al autoservicio y completar este requerimiento seleccionando la opción "ver y actualizar datos configuración de pago" del menú INFORMACIÓN GENERAL.



IMPORTANTE

- Una vez selecciones tu forma u opción de pago no podrás modificarla.
- Luego de generarse un recibo con Número de Comprobante Fiscal (NCF) no habrá sustitución de este.
- Puedes consultar el detalle del costo del cuatrimestre a través del siguiente enlace: 202310 DETALLE FORMA PAGO -web.pdf (windows.net)



PASO 2

SELECCIÓN ASIGNATURAS

Fecha: **del jueves 15 al sábado 17 de diciembre**
Horario de atención: 9:00 a.m. a 20:00 p.m. y el sábado 17 de diciembre será desde las 9:00 a.m. a 13:00 p.m.



MODO DE INSCRIPCIÓN PARA ESTUDIANTES ACTIVOS Y DE REINGRESO:

1. En el autoservicio se presentarán las asignaturas aptas para cursar; es decir, aquellas en las que hayas aprobado el prerrequisito correspondiente.
2. Cada estudiante seleccionará el NRC (grupo) de interés, conforme a la proyección de asignaturas y a la disponibilidad de cupo.
3. **LISTA DE ESPERA ELECTRÓNICA** se habilitará esta modalidad para que puedas solicitar cupo en NRC lleno, a través del autoservicio. La solicitud de LISTA DE ESPERA **no** te garantiza la inscripción de la asignatura/NRC.
 - La LISTA DE ESPERA estará disponible, **para algunas asignaturas**, desde las 12:00 m. hasta las 23:00 p.m., del jueves 15 de diciembre.

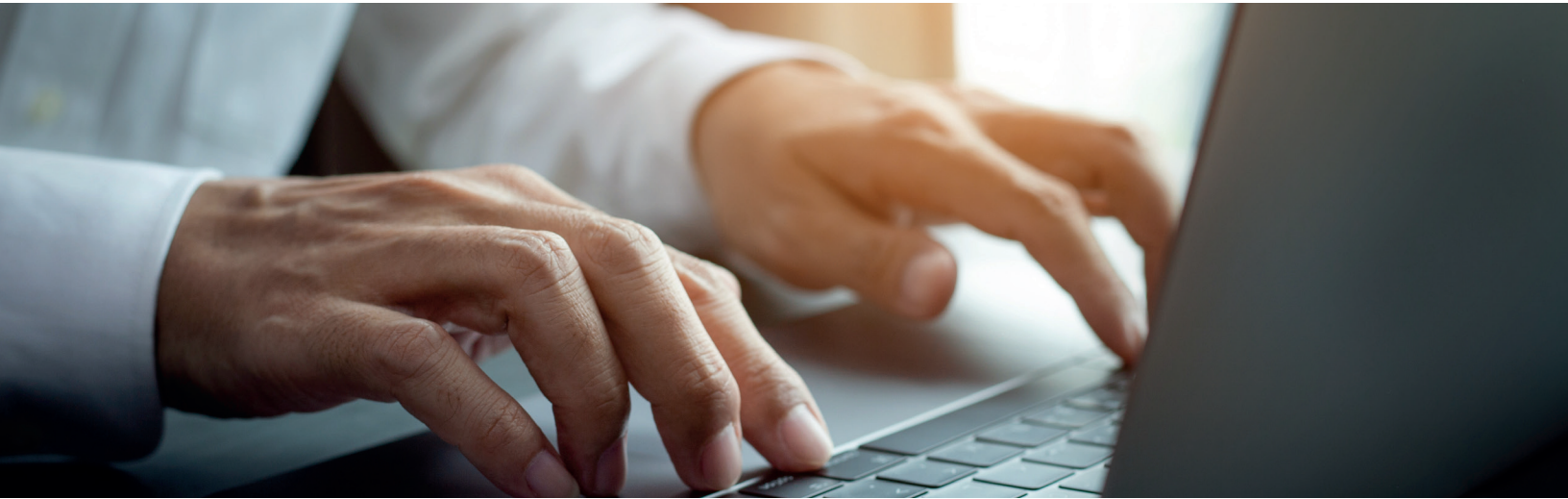

MODO DE INSCRIPCIÓN PARA ESTUDIANTES ACTIVOS Y DE REINGRESO:

- Cuando te registres en la LISTA DE ESPERA recibirás un mensaje, entre el jueves 15 y viernes 16 de diciembre, **a tu correo electrónico institucional** indicándote el proceso a seguir para que formalices tu selección. La Universidad podrá recomendarte una de las siguientes opciones:
 - a) **La disponibilidad de un cupo en el NRC de interés.**
 - b) **Creación de un nuevo NRC en horario simultáneo al NRC de interés o en otro horario.**
- 4. El estudiante del nivel de GRADO que cursará el Curso Monográfico de Evaluación Final (MON400) tendrá precargado el NRC que le corresponde a su carrera, **este no podrá ser modificado.**
- 5. **Durante la fecha de selección, del 15 al 17 de diciembre, podrás modificar la selección según tu conveniencia y a la disponibilidad de cupos.**
- 6. El estudiante del nivel de GRADO que cursará el **Trabajo Final (TES500)** deberá matricular dicho Trabajo del **miércoles 4 al viernes 6 de enero de 2023.**



TURNOS DE INSCRIPCIÓN PROGRAMAS DEL NIVEL TÉCNICO SUPERIOR Y GRADO

CARRERAS	CÓDIGO	HORA DE INICIO
Licenciatura en Administración de Empresas	ADM	
Licenciatura en Administración Turística y Hotelera	ATH	
Licenciatura en Administración Turística y Hotelera Mención Servicios y Banquetes	ATHS	9:30 a.m.
Licenciatura en Administración Turística y Hotelera Mención Marketing y Gestión Turística	ATHM	
Licenciatura en Mercadotecnia	MER	
Ingeniería de Sistemas de Computación	ISC	
Ingeniería de Sistemas de Información	ISI	
Ingeniería de Software	ISO	
Ingeniería Electrónica	IEL	10:00 a.m.
Ingeniería Electrónica Mención Controles	IELC	
Ingeniería Industrial	IND	
Ingeniería Eléctrica	INE	
Ingeniería Eléctrica Mención Potencia	INEP	
Licenciatura en Derecho	DER	
Licenciatura en Negocios Internacionales	NIN	10:30 a.m.
Licenciatura en Comunicación Digital	CDG	
Licenciatura en Cinematografía	CIN	
Licenciatura en Contabilidad	CON	
Licenciatura en Diseño Gráfico	DIG	11:00 a.m.
Licenciatura en Diseño de Interiores	DIN	
Licenciatura en Publicidad	PUB	
Licenciatura en Finanzas	FIN	
Técnico Analista Financiero	TAF	
Licenciatura en Inglés orientada a la Enseñanza	LIE	

Para consultar el día y la hora correspondiente a tu carrera/programa accede a este enlace:

<https://servicios.unappec.edu.do/HorarioCitaMatricula>



TURNOS DE INSCRIPCIÓN PROGRAMAS DEL NIVEL DE POSGRADO -PRESENCIALES-

PROGRAMAS	CÓDIGO	HORA DE INICIO
Especialidad en Alta Gestión Empresarial	AGE	
Maestría en Administración Financiera	MAF	
Maestría en Auditoría Integral y Control de Gestión	MAI	
Maestría en Comercio Electrónico	MCE	
Maestría en Derecho Administrativo y Tributario	MDA	
Maestría en Derecho Penal y Procesal Penal	MDP	
Maestría en Dirección Comercial	MDR	3:00 p.m.
Maestría en Ingeniería Eléctrica Mención Potencia	MEP	
Maestría en Matemática Superior	MAS	
Maestría en Marketing y Estrategia Digital	MED	
Maestría en Gerencia de la Comunicación Corporativa	MGC	
Maestría en Gerencia Estratégica del Talento Humano	MGE	
Maestría en Gerencia y Productividad	MGP	
Maestría en Gerencia de Recursos Humanos	MRH	
Doctorado en Administración de Negocios	DAN	

Para consultar el día y la hora correspondiente a tu carrera/programa accede a este enlace:

<https://servicios.unapec.edu.do/HorarioCitaMatricula>

PASO 3

PAGO DEL CUATRIMESTRE

Fecha: del lunes 19 al viernes 23 de diciembre

Horario de atención: 9:00 a.m. a 20:00 p.m.

Durante la fecha de pago no podrás hacer cambios, ni adiciones ni modificaciones a la selección realizada. Recuerda que tu inscripción se formaliza cuando efectúas el primer pago.



PROCEDIMIENTO PARA EL PAGO A TRAVÉS DE LOS SIGUIENTES INSTRUMENTOS:

INSTRUMENTOS DE PAGO Y PROCEDIMIENTO A SEGUIR:

◦ Pago con cheque -certificado-

Pasar al área de Caja durante la fecha hábil para efectuar el primer pago (del 19 al 23 de diciembre). Si el valor del cheque excede el costo del cuatrimestre, el excedente te quedará en fondo (como avance de estudiante).

◦ Pago con balance a favor o dinero en fondo

Pasar al área de Cuentas por Cobrar durante la fecha hábil para efectuar el primer pago (del 19 al 23 de diciembre).

◦ Crédito FUNDAPEC

Previo a la matriculación te recomendamos:

- Estar al día en el pago de los intereses de tu crédito.
- Consultar en la plataforma web de Fundapec la disponibilidad de tu financiamiento; si necesitas asistencia comunícate al correo **servicioalcliente@fundapec.do**
- Si tu financiamiento se ha agotado puedes comunicarte al correo **cleal@fundapec.edu.do** para solicitar una extensión.

Tan pronto termines de seleccionar tus materias debes generar tu certificación de crédito por el valor correspondiente al costo del cuatrimestre (consultar el monto exacto en este enlace: **(202310 DETALLE FORMA PAGO -web.pdf (windows.net).**

Durante la fecha del primer pago (del 19 al 23 de diciembre) ven a Cuentas por Cobrar a formalizar el pago con tu certificación impresa.

◦ Descuentos por nómina

Pasar al área de Cuentas por Cobrar durante la fecha hábil para efectuar el primer pago (del 19 al 23 de diciembre).

◦ Estudiantes con becas otorgadas por empresas u otras entidades diferentes a Unapec

a) Te recomendamos verificar tu estado de cuenta, (ruta: Autoservicio menú CUENTA DEL ESTUDIANTE opción Resumen de cuenta por periodo), que la beca esté aplicada. La fecha para realizar esta verificación será del miércoles 21 de diciembre.

b) En caso de que la beca no esté aplicada debes pasar a Cuentas por Cobrar a más tardar el viernes 23 de diciembre.

◦ Estudiantes con becas otorgadas por Unapec

Te recomendamos verificar tu estado de cuenta, (ruta: Autoservicio menú CUENTA DEL ESTUDIANTE opción Resumen de cuenta por periodo), que la beca esté aplicada. La fecha para realizar esta verificación será desde las 8:00 a.m. del miércoles 21 de diciembre; en caso de que la beca no esté aplicada debes pasar al departamento de Bienestar Universitario a más tardar el viernes 23 de diciembre, luego pasar el área de Cuentas por Cobrar para su aplicación.



MEDIOS DE PAGO

La plataforma de pago está disponible a través de este enlace Universidad APEC - Pagos (unapec.edu.do)

ELIMINACIÓN DE ASIGNATURAS PENDIENTES DE PAGO

El proceso de eliminación de asignaturas seleccionadas y que estén pendientes de pago se aplicará a las **6:00 a.m. del sábado 24 de diciembre de 2022.**

OTRAS INFORMACIONES RELATIVAS AL PROCESO

Puntos de servicio

Areas / localidad	Servicios / procesos
Facultades/Escuelas/Depto. Académicos	Calificaciones pendientes de reportar por parte del docente.
Depto. de Registro Aula 1, del Edif. III Del 15 al 17 de diciembre.	Asuntos relativos a la selección de asignaturas, asignaturas no proyectadas, ...
Depto. de Admisiones Ventanillas del Salón Multiuso Cristóbal Tejada.	Atenderá casos de impedimento de matriculación, convalidación/exoneración de asignaturas, entre otros.
Depto. de Bienestar Universitario Edif. V 1er piso	Atenderá a estudiantes en prueba académica y en condición de baja académica. Atenderá los casos de becas y descuentos (descuento a estudiantes hermanos, becas internas, becas a estudiantes meritorios, becas de deportivas y culturales, por servicios, entre otros).
Cuentas por Cobrar Aula 2, del Edif. III Del 15 al 23 de diciembre.	Atenderá los casos relativos al proceso de pago. Las becas otorgadas por Ministerios y por otras entidades, así como los descuentos por nómina y el pago con crédito FUNDAPEC.
Decanato de Estudiantes	Dificultades de acceso a la plataforma.
Mesa de Ayuda en línea UNAPEC VIRTUAL - Portal de Estudiantes	Brindará soporte por los siguientes canales electrónicos Para asuntos relacionados con Registro, desde el jueves 15 al sábado 17 de diciembre: mda1@unapec.edu.do; mda2@unapec.edu.do y mda3@unapec.edu.do Para asuntos relacionados con Cuentas por Cobrar, desde el jueves 15 al viernes 23 de diciembre: mda4@unapec.edu.do

Para comunicarte con nosotros consulta el directorio telefónico que aparece en este enlace: **Universidad APEC - Directorio (unapec.edu.do)**

Horario de servicio

Jueves 15 y viernes 16 de diciembre: 9:00 a.m. a 20:00 p.m.

Sábado 17 de diciembre: 9:00 a.m. a 13:00 p.m.

PROCESO DE ADICIÓN DE ASIGNATURAS Y MATRICULACIÓN TARDÍA

Fecha adición y selección de asignaturas: jueves 5 de enero, desde las 9:00 a.m. hasta las 20:00 p.m.

Fecha pago selección tardía y adición: viernes 6 de enero, desde las 9:00 a.m. hasta las 20:00 p.m. y el sábado 7 de enero, desde las 9:00 a.m. hasta las 13:00 p.m.

El proceso de adición de asignaturas se habilita para dar oportunidad a que los estudiantes completen su carga académica, seleccionando otras asignaturas de interés que tengan disponibilidad de cupos.

El proceso de matriculación tardía permite al estudiante que no formalizó inscripción en las fechas regulares a inscribirse de manera tardía, sin recargo, en asignaturas que tengan disponibilidad de cupos.

En esta fecha no se contempla habilitar cupos adicionales.

MODO DE INSCRIPCIÓN PARA MATRICULACIÓN TARDÍA Y ADICIÓN DE ASIGNATURAS:

1. En el autoservicio se presentarán las asignaturas aptas para cursar, es decir, aquellas en las que hayas aprobado el prerrequisito correspondiente.
2. Cada estudiante seleccionará el NRC (grupo) de interés, conforme a la proyección de asignaturas y a la disponibilidad de cupos.
3. Durante el proceso de adición no podrá cambiar ni modificar las asignaturas ya inscritas y pagadas.
4. Las asignaturas seleccionadas y pendientes de pago serán eliminadas pasada la fecha establecida para el pago.

TURNOS DE INSCRIPCIÓN MATRICULACIÓN TARDÍA Y ADICIÓN DE ASIGNATURAS

FECHA
JUEVES 5 DE ENERO

POBLACIÓN DE ESTUDIANTES
NUEVO INGRESO, ACTIVOS
Y DE REINGRESO

CARRERAS TÉCNICO SUPERIOR Y GRADO	CÓDIGO	HORA INICIO/FIN
Lic. en Comunicación Digital	CDG	
Lic. en Cinematografía	CIN	
Lic. en Contabilidad	CON	
Lic. en Diseño Gráfico	DIG	
Lic. en Diseño de Interiores	DIN	9:30 a 20:00
Lic. en Publicidad	PUB	
Lic. en Finanzas	FIN	
Técnico Analista Financiero	TAF	
Lic. en Inglés orientada a la Enseñanza	LIE	
Lic. en Negocios Internacionales	NIN	10:00 a 20:00
Lic. en Administración de Empresas	ADM	
Lic. en Administración Turística y Hotelera	ATH	
Lic. en Administración Turística y Hotelera Mención Servicios y Banquetes	ATHS	10:30 a 20:00
Lic. en Administración Turística y Hotelera Mención Marketing y Gestión Turística	ATHM	
Lic. en Mercadotecnia	MER	
Ingeniería de Sistemas de Computación	ISC	
Ingeniería de Sistemas de Información	ISI	
Ingeniería de Software	ISO	
Ingeniería Electrónica	IEL	
Ingeniería Electrónica Mención Controles	IELC	11:00 a 20:00
Ingeniería Industrial	IND	
Ingeniería Eléctrica	INE	
Ingeniería Eléctrica Mención Potencia	INEP	
Lic. en Derecho	DER	

NIVEL DE POSGRADO

Todos los programas semipresenciales

15:00 a 20:00

MODALIDAD DE DOCENCIA

Modalidad

Aplica a

Presencial

- Asignaturas del primer cuatrimestre de todas las carreras del nivel Técnico Superior y Grado.
- Asignaturas de laboratorio y las optativas de deporte.

Semipresencial

- Todas las asignaturas de los programas del nivel de Posgrado.
- Asignaturas del segundo cuatrimestre en adelante, con características específicas, del nivel Técnico Superior y Grado.
- Asignaturas de laboratorio.

El día de docencia presencial tendrá asignada un aula física e indicará día y hora en la que se impartirá la clase.

Docencia **virtual asincrónica** no tendrá día, hora ni aula asignada; se utilizará la plataforma Canvas.

Virtual

- Asignaturas del segundo cuatrimestre en adelante, con características específicas, del nivel Técnico Superior y Grado.

La distribución del horario virtual se reflejará como sigue:

- a. El día de docencia virtual sincrónica se indicará los días y las horas de clases, no tendrá aula asignada y se utilizará la plataforma Teams en la hora indicada en el sistema.
- b. El día de docencia virtual asincrónica no tendrá día, hora ni aula asignada; se utilizará la plataforma Canvas.

INICIO DOCENCIA CUATRIMESTRE ENERO-ABRIL 2023

Fecha: martes 3 de enero de 2023.

Horario de docencia

8:00 a 22:00 hr de lunes a viernes.

8:00 a 18:00 hr sábado.

8:00 a 14:00 hr domingo.

En el nivel Técnico Superior y Grado la tanda diurna se imparte desde las 8:00 hasta las 16:00 hr y la tanda nocturna inicia a partir de las 17:00 hr hasta las 22:00 hr. En ambas tandas puede incluir docencia sábado y domingo. En el nivel de Posgrado la tanda nocturna es de 18:00 a 22:00 hr y la tanda sabatina es desde las 8:00 a.m. hasta las 18:00 hr.



UNAPEC
UNIVERSIDAD APEC

UNAPEC

1965