

INSTRUCTIVO PROCESO DE MATRICULACIÓN

**CUATRIMESTRE
MAYO - AGOSTO 2026**



Este documento describe el procedimiento de matriculación para todos los estudiantes (activos y de reingreso) de los niveles Técnico Superior, Grado y Posgrado.

Para asegurar que tu proceso sea exitoso, sigue los pasos descritos a continuación.

PASO 1

SELECCIÓN FORMA DE PAGO

Fecha: del lunes 30 de marzo hasta el jueves 23 de abril 2026.

Es obligatorio completar la información de pago del cuatrimestre. Debes seleccionar tu forma de pago y actualizar tus datos fiscales.

Puedes hacerlo de dos maneras:

- Utilizando este enlace: <https://formapago.unapec.edu.do/login>
- En el autoservicio, seleccionando la opción "ver y actualizar datos configuración de pago" en el menú de "INFORMACIÓN GENERAL".



Ten en cuenta que:

- Al seleccionar tu forma u opción de pago no podrás modificarla en este cuatrimestre.
- Luego de generarse un recibo con **Número de Comprobante Fiscal (NCF)** no habrá sustitución de este.
- Puedes consultar el detalle del costo del cuatrimestre a través del siguiente enlace: **Universidad APEC - Costos**

Consulta el turno de acceso al autoservicio correspondiente a tu carrera/programa a través de este enlace: <https://servicios.unapec.edu.do/HorarioCitaMatricula>



PASO 2

SELECCIÓN ASIGNATURAS

Fecha: del viernes 24 hasta el lunes 27 de abril a las 10:00 a. m.



MODO DE INSCRIPCIÓN PARA ESTUDIANTES ACTIVOS Y DE REINGRESO:

Aquí te explicamos los pasos para inscribirte y las consideraciones importantes que debes tener en cuenta.

1. Selección de Asignaturas

- **Asignaturas disponibles:** En el autoservicio verás solo las materias que puedes cursar, es decir, aquellas para las que ya aprobaste los prerrequisitos. *La proyección de asignaturas será limitada para que te concentres en las asignaturas prioritarias; es decir, las más antiguas que tienes pendientes.*
- **Selección de grupo (NRC):** Elige el grupo (NRC) de tu interés según tu plan de estudio y la disponibilidad de cupos.

Recomendación clave: Selecciona tus asignaturas siguiendo el orden de tu pénsum. Esto te ayudará a evitar retrasos, conflictos de horario y limitaciones por prerrequisitos.

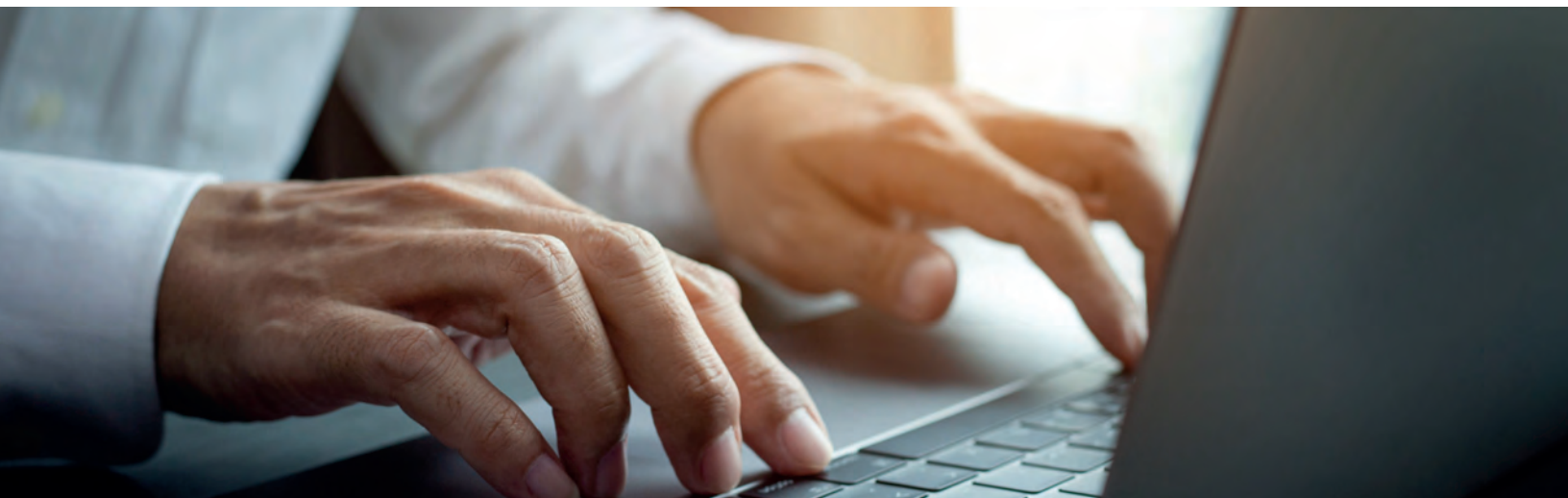

2. Asignaturas Electivas

- En la plataforma de selección, estas materias aparecen en bloques y se identifican con un código seguido de "**ELE01**", "**ELE02**", ...
- Para elegir las, haz clic en "**ver secciones**" y selecciona la que prefieras.
- **Recuerda:** Solo puedes cursar **una (1)** asignatura electiva de cada bloque.

3. Lista de Espera Electrónica

- Si el NRC que quieres está lleno, puedes solicitar un cupo a través de la **Lista de Espera** en el autoservicio que estará disponible el **viernes 24 de abril, de 12:00 a 23:00 h.**
- **¿Qué pasará después?** Recibirás un mensaje a tu correo electrónico institucional entre el **viernes 24 y sábado 25 de abril**. La universidad te informará el resultado de tu solicitud, con una de las siguientes opciones: que se te haya habilitado un cupo en el NRC de interés, que se haya creado un nuevo NRC en el horario del NRC solicitado o en otro horario.
- **Importante:** La solicitud en la lista de espera **no te garantiza** la inscripción en la materia o el NRC.



4. Asignaturas de Trabajo Final de Grado - TES500 o MON400 -

- Si vas a cursar el Trabajo Final (MON400 o TES500), tu grupo (NRC) ya estará precargado y **no podrás modificarlo**. Para que esté precargado debes haber cumplido con el proceso de preselección.

5. Modificaciones

- Podrás hacer cambios en tu selección de asignaturas según tu conveniencia y la disponibilidad de cupos desde el **viernes 24 hasta las 10:00 h del lunes 27 de abril**.

6. Cancelación de asignaturas -para NRC o asignaturas con pocos inscritos-

- El proceso de cancelación de NRC o asignaturas se realizará el lunes 27 de abril. En el caso de que tu inscripción presente una cancelación recibirás un mensaje informándote. En estos casos, **podrás ajustar tu selección el martes 28 de abril, en horario de 9:00 a 17:00 h**.



TURNOS DE INSCRIPCIÓN ESTUDIANTES ANTIGUOS

Fecha: viernes 24 de abril

Hora de inicio: 9:30 a. m.

- **Licenciaturas en:** Administración de Empresas, Gastronomía, Administración Turística y Hotelera, Mercadotecnia, Contabilidad, Finanzas, Economía, Derecho.
- **Técnico en:** Superior en Finanzas y Analista Financiero.

Hora de inicio: 10:00 a. m.

- **Licenciaturas en:** Negocios Internacionales.

Hora de inicio: 10:30 a. m.

- **Licenciatura en:** Comunicación Digital, Diseño Gráfico, Diseño de Interiores, Cinematografía, Publicidad, Inglés, Educación Artística, Matemática Educación Secundaria.

Hora de inicio: 11:00 a. m.

- **Ingenierías de:** Sistemas de Computación, Software, Electrónica, Electrónica mención Controles, Eléctrica, Eléctrica mención Potencia e Industrial.

Hora de inicio: 13:00 h.

- **Nivel de Posgrado**

PASO 3

PAGO DEL CUATRIMESTRE

Fecha: Desde el miércoles 29 de abril hasta el sábado 2 de mayo, hasta las 17:00 h.

Durante la fecha de pago no podrás cambiar, ni adicionar, ni modificar la selección realizada. *Recuerda que tu inscripción se formaliza cuando efectúas el primer pago.*

Eliminación asignaturas pendientes de pago:
martes 5 de mayo, 7:00 h.



MEDIOS DE PAGO

A continuación, te indicamos los medios electrónicos para efectuar el pago, elige el de tu preferencia:

- Pago en Línea, a través de este enlace:
Universidad APEC - Pagos (unapec.edu.do)
- Internet Banking Popular.
- Pagatodo y red de sucursales de Banco Vimenca.
- tPago.
- Banco BHD, a través del Internet Banking o ventanilla.
- Cajas de UNAPEC.



PROCEDIMIENTO PARA EL PAGO A TRAVÉS DE LOS SIGUIENTES INSTRUMENTOS:

INSTRUMENTOS DE PAGO Y PROCEDIMIENTO A SEGUIR:

◦ **Pago con cheque -certificado-**

Pasar al área de Caja durante la fecha hábil para efectuar el primer pago de manera presencial (miércoles 29, jueves 30 de abril, viernes 1 y sábado 2 de mayo). Si el valor del cheque excede el costo del cuatrimestre, el excedente te quedará en fondo (como avance de estudiante).

◦ **Pago con balance a favor o dinero en fondo**

Pasar al área de Cuentas por Cobrar durante la fecha hábil para efectuar el primer pago de manera presencial miércoles 29, jueves 30 de abril, viernes 1 y sábado 2 de mayo).

◦ **Crédito FUNDAPEC**

Antes de la matriculación te recomendamos:

- Estar al día en el pago de los intereses de tu crédito.
- Consultar en la plataforma de Fundapec la disponibilidad de tu financiamiento; si necesitas asistencia comunícate al correo **serv_clientes@fundapec.edu.do**

Tan pronto termines de seleccionar tus materias debes generar tu certificación de crédito por el valor correspondiente al costo del cuatrimestre (consultar el monto exacto en este enlace: **<https://unapec.do/costo-cuatrimestre>**).

Durante la fecha del primer pago miércoles 29, jueves 30 de abril, viernes 1 y sábado 2 de mayo) ven a Cuentas por Cobrar a formalizar el pago con tu certificación impresa.

◦ **Descuentos por nómina**

Pasar al área de Cuentas por Cobrar durante la fecha hábil para efectuar el primer pago de manera presencial (miércoles 29, jueves 30 de abril, viernes 1 y sábado 2 de mayo).

Estudiantes con becas otorgadas por empresas u otras entidades diferentes a Unapec

- a) Te recomendamos verificar tu estado de cuenta, (ruta: Autoservicio menú CUENTA DEL ESTUDIANTE opción Resumen de cuenta por periodo), que la beca esté aplicada. La fecha para realizar esta verificación será el jueves 30 de abril.
- b) En caso de que la beca no esté aplicada debes pasar a Cuentas por Cobrar a más tardar el jueves 30 de abril.

Estudiantes con becas otorgadas por Unapec

Te recomendamos verificar tu estado de cuenta, (ruta: Autoservicio menú CUENTA DEL ESTUDIANTE opción Resumen de cuenta por periodo), que la beca esté aplicada. La fecha para realizar esta verificación será el jueves 30 de abril; en caso de que la beca no esté aplicada debes contactar al departamento de Bienestar Universitario, a más tardar el sábado 2 de mayo y luego pasar el área de Cuentas por Cobrar para su aplicación.

OTRAS INFORMACIONES RELATIVAS AL PROCESO

Puntos de servicio

AREAS / LOCALIDAD

SERVICIOS / PROCESOS

Mesa de Ayuda en línea.

UNAPEC VIRTUAL - Portal de Estudiantes

Facultades/Escuelas/Depto.
Académicos

Calificaciones pendientes de reportar por parte del docente

Depto. de Admisiones
 • Ventanillas del Salón
 Multiuso Cristóbal Tejada.

Atenderá casos de impedimento de matriculación, convalidación/exoneración de asignaturas, entre otros.

Atenderá a estudiantes en prueba académica y en condición de baja académica.

Depto. de Bienestar Universitario
 • Edif. V 1er piso

Atenderá los casos de becas y descuentos (descuento a estudiantes hermanos, becas internas, becas a estudiantes meritorios, becas deportivas y culturales, por servicios, entre otros)

Depto. de Registro
 • Ventanillas del Salón Multiuso
 Cristóbal Tejada.

Asuntos relativos a la selección de asignaturas, asignaturas no proyectadas, ...

**Viernes 24 y sábado
25 de abril.**

Cuentas por Cobrar
 • Aula 1, del Edif. III
 y mda4@unapec.edu.do
**miércoles 29, jueves 30
de abril, viernes 1 y
sábado 2 de mayo**

Atenderá los casos relativos al proceso de pago.

Las becas otorgadas por Ministerios y por otras entidades, así como los descuentos por nómina y el pago con crédito FUNDAPEC.

Para comunicarte con nosotros consulta el directorio telefónico que aparece en este enlace: **Universidad APEC - Directorio**

PROCESO DE ADICIÓN DE ASIGNATURAS Y MATRICULACIÓN TARDÍA

Fecha: martes 5 de mayo desde 9:45 h hasta las 17:00 h

PROCESO DE INSCRIPCIÓN:

Matriculación tardía: En tu autoservicio solo verás las materias que puedes cursar, es decir, aquellas para las que ya aprobaste los prerrequisitos. Elige el grupo (NRC) de tu interés, considerando la disponibilidad de cupos.

Adición de asignaturas: Este proceso se habilita para dar oportunidad a completar tu carga académica, agregando otras asignaturas de interés **que tengan disponibilidad de cupos.**

Consulta el turno de acceso al autoservicio correspondiente a tu carrera/programa a través de este enlace:

<https://servicios.unappec.edu.do/HorarioCitaMatricula>

Pago matriculación tardía:

- El pago será entre el **miércoles 6 y jueves 7 de mayo.**
- Si no pagas para esa fecha, la universidad eliminará tu selección **el viernes 8 de mayo a las 7:00 h**

Recomendaciones clave:

- En este proceso no podrás modificar ni cambiar ni eliminar las asignaturas que ya tienes inscritas y pagadas.
- Si decidiste no cursar una asignatura que inscribiste, debes retirarla a más tardar el lunes 11 de mayo para que te aplique el ajuste financiero a tu cuenta.



INICIO DOCENCIA CUATRIMESTRE MAYO-AGOSTO 2026

**Niveles Técnico
Superior, Grado y
Posgrado**

- **Martes 5 de mayo**

Recuerda que es obligatorio asistir a todas las secciones de clases independientemente de la modalidad de docencia.



UNAPEC
UNIVERSIDAD APEC

UNAPEC

1965